NUMÉRIQUE

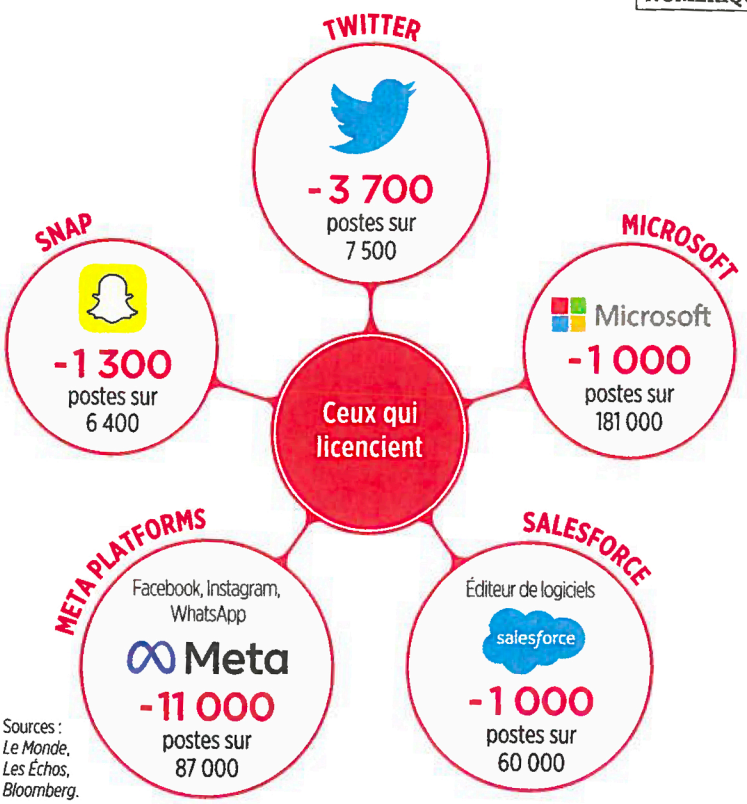

Sources : *Le Monde, Les Échos, Bloomberg.*

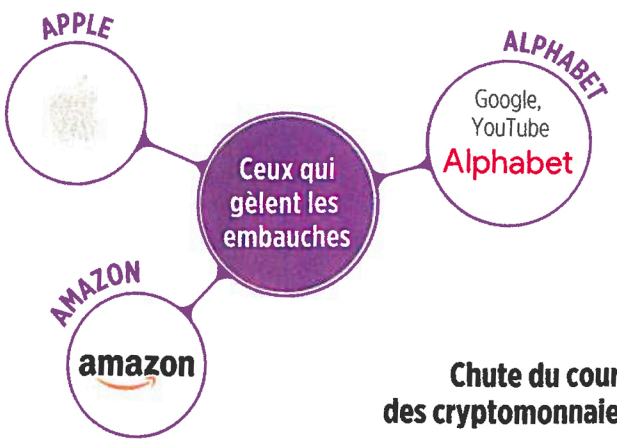

Chute du cours des cryptomonnaies

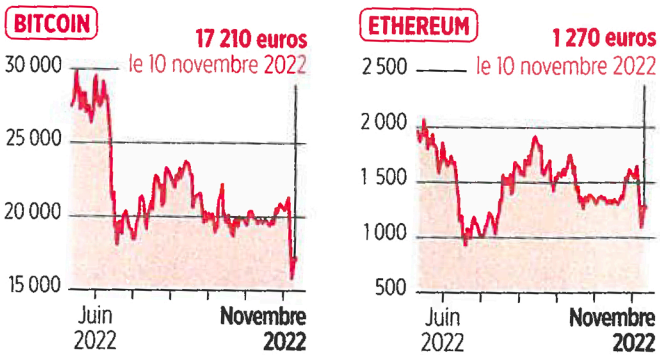

Du crypto crash aux licenciements, vent de panique sur la tech

C'est comme un soufflé qui retombe. Alors que, pendant la pandémie, les géants de la technologie ont embauché à tour de bras et vu leur valorisation exploser, les dernières semaines, avec les annonces de licenciements et la chute boursière, ont un petit goût de gueule de bois. Ce qui est intéressant, c'est que ce n'est pas forcément pour les même raisons.

Premier cas de figure, le retour à la réalité. Ainsi de Meta, qui ne construira sans doute pas son monde immersif avec la même rapidité qu'espéré. *« Nous affrontons un environnement macroéconomique instable, une concurrence accrue, des problèmes de ciblage publicitaire et des coûts en hausse pour nos investissements de long terme, mais je dois dire que nos produits ont l'air de s'en sortir mieux que certains commentaires ne le suggèrent »*, a indiqué Mark Zuckerberg fin octobre. Chez Twitter, il s'agit d'une réorganisation souhaitée par Elon Musk. Le nouveau propriétaire se sépare d'une grande partie des effectifs du réseau social pour tenter de relancer la machine. Attention à bien paramétrer les comptes de certification car, récemment, on a assisté à une conversation surréaliste entre un faux compte (pourtant certifié) de Tony Blair et une personne se faisant passer pour George W. Bush.

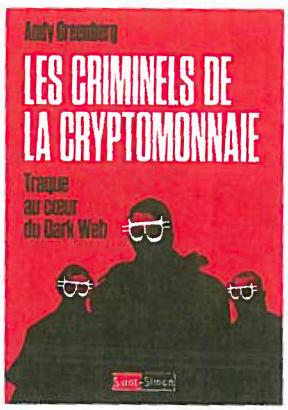

Les Criminels de la cryptomonnaie, d'Andy Greenberg (Saint-Simon, 250 p., 22,95 €).

Mais surtout, le secteur redécouvre que l'argent ne coule pas toujours à flots. *« L'accès à l'argent était devenu trop rapide. Il n'y avait qu'à se baisser pour en trouver »*, explique Benoist Grossmann, le président de France digitale, la plus grosse association de start-up européennes. Logiquement, le monde de la cryptomonnaie, qui propose une alternative aux Big Tech, aurait dû en sortir gagnant. Or là aussi, patatras. En témoigne la récente mise sous protection de la loi américaine sur les faillites de FTX, une place de marché immatriculée aux Bahamas. Est-ce parce que le monde de la cryptomonnaie ne fait pas toujours preuve d'assez de transparence ? C'est en tout cas la thèse des *Criminels de la cryptomonnaie*, une enquête fouillée d'Andy Greenberg qui se lit comme un polar. Pour autant, la blockchain sur laquelle sont bâties ces monnaies continue de permettre la création de modèles qui offrent aux utilisateurs la possibilité de reprendre le contrôle de leurs données. Ne pas jeter le bébé avec l'eau du bain, voici tout l'enjeu de la crise qui nous attend ■ **GUILLAUME GRALLET**

Suspens. Sam Bankman-Fried (SBF) est le créateur de FTX, une place de marché de cryptommonaies, qui vient de se placer sous la protection de la loi américaine sur les faillites.

TOM WILLIAMS/CQ-ROLL CALL/SIPA USA